

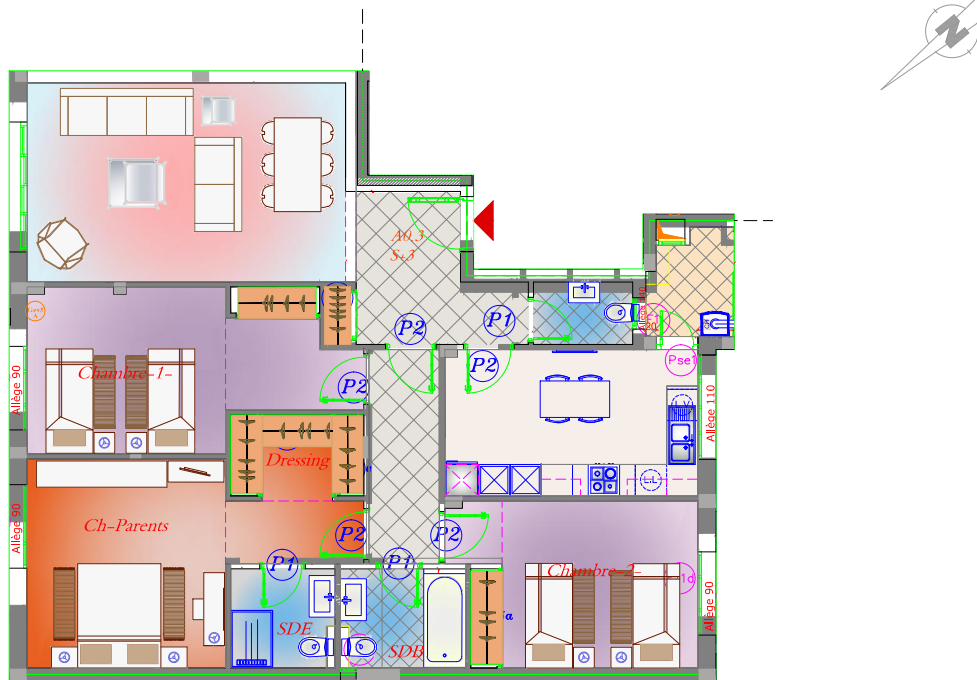

CONSTRUCTION D'UN ENSEMBLE RESIDENTIEL A USAGE D'HABITATION

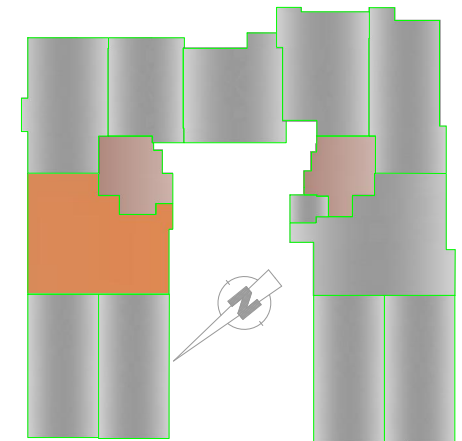

Résidence MEGARA 1



Niveau Rez de chaussée

APPT : S+3

Type : A0-3 Appartement

Surface couverte : 148.39 m²

Surface Terrasse decouverte : 27.70m²

L'ACQUEREUR

L'ARCHITECTE

LE PROMOTEUR

Maitre d'ouvrage:

SIPIMMO

Immeuble Zarrad APP B04- route l'UMA 2036 L SOUKRA TEL/70 693 389
GSM 55594276 Email:sipimmo.megara@gmail.com

Rue Imam Abou Hanifa N° 14, 2078 Marsa Tunis

Maitre d'oeuvre :

ABID NIZAR

Résidence "OMEGA CENTER", C25 7ème Etage, Rue la Feuille d'Erable, Les berges du lac II, 1053 Tunis
TEL:71 268.384 71 268.385 FAX:71 268.387 Email:nizabid.arch@planet.tn

Ech 1/100