

# PROJET " MEGARA 1"

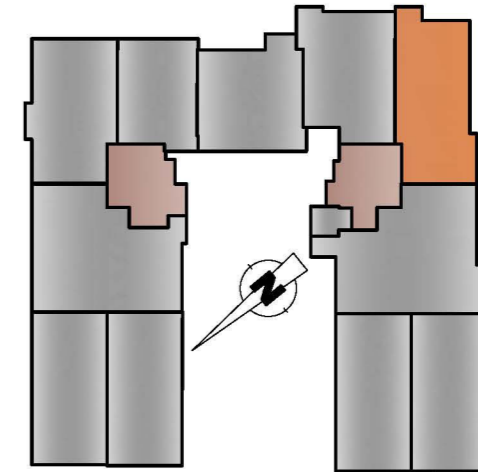

Niveau Rez de chaussée  
 Triplex : B0-4  
 Type : S+5 avec Piscine  
 S.C.H.O+P.C : 218.89 m<sup>2</sup>  
 Surface Terrasse decouverte : 27.20 m<sup>2</sup>  
 Garage sous-sol: 105.98 m<sup>2</sup>

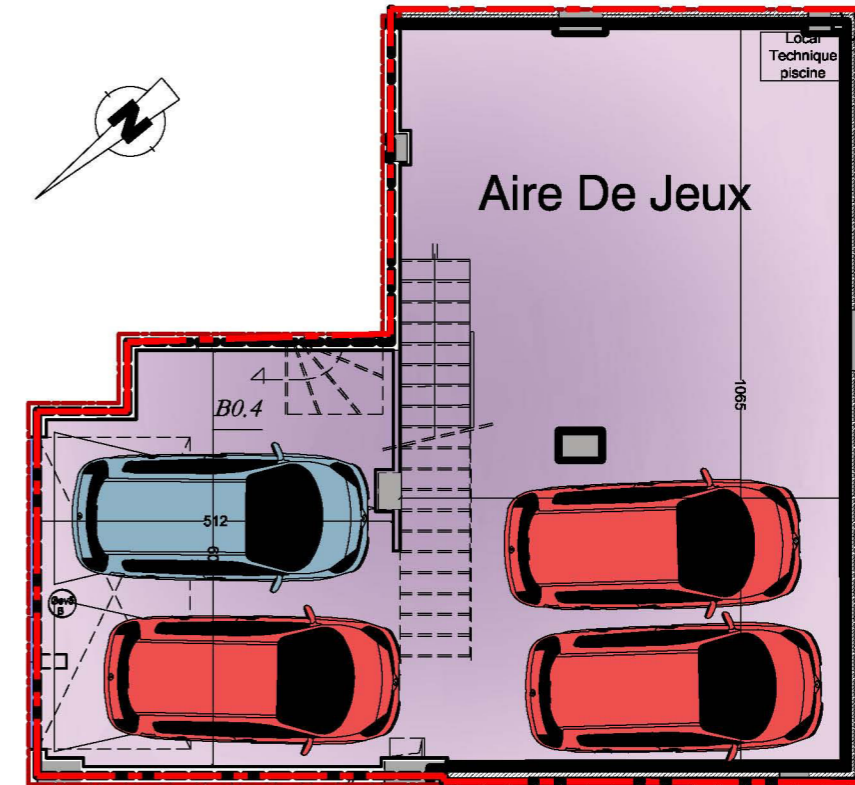
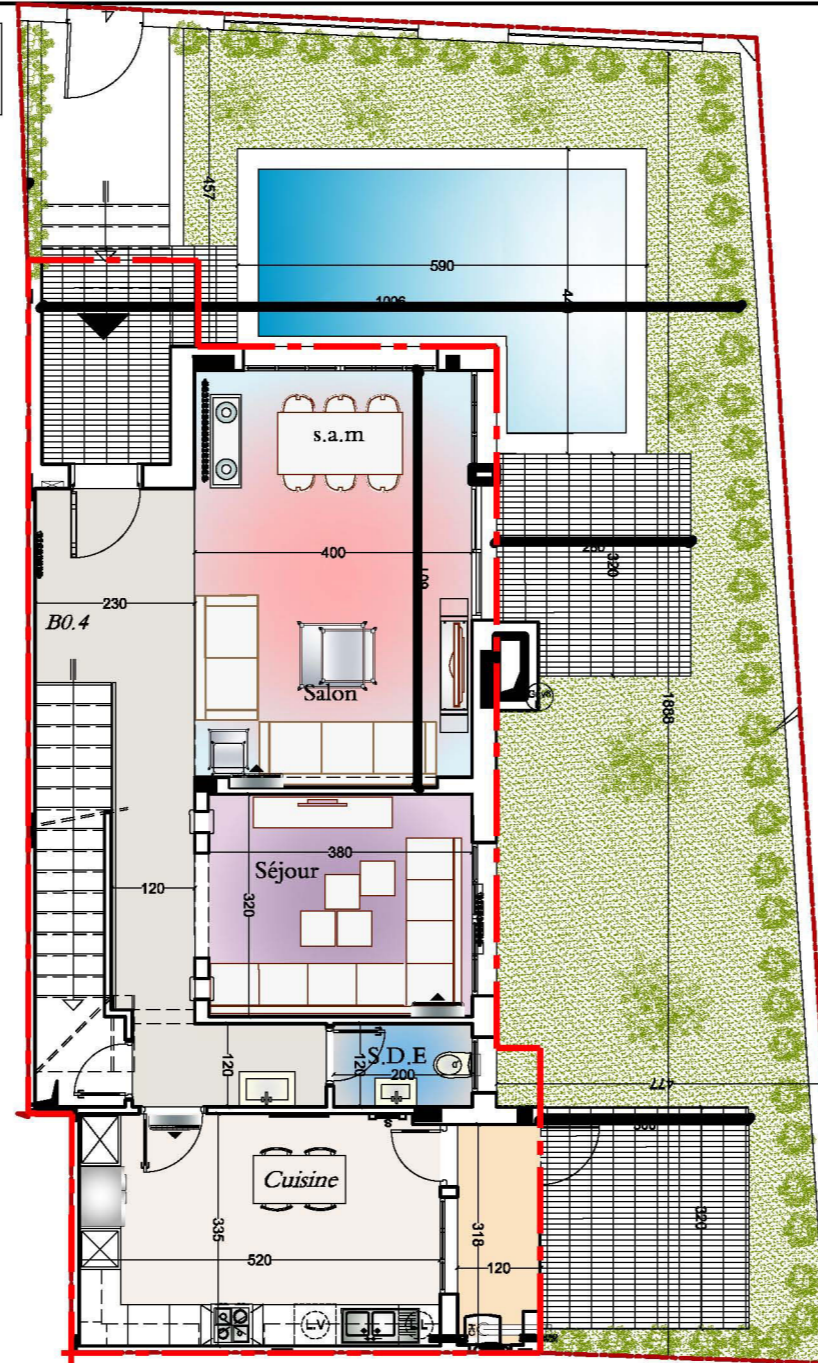
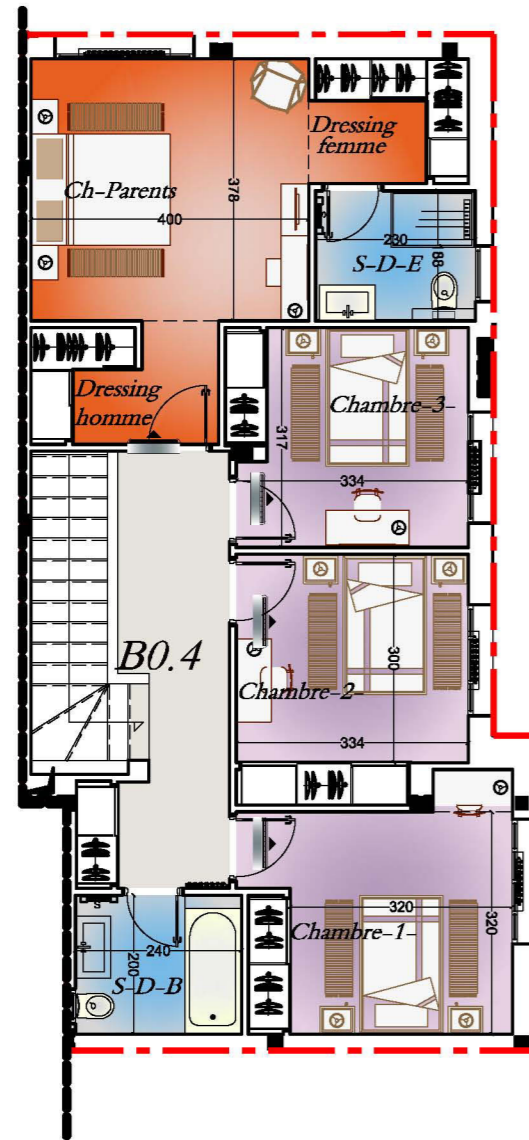

Maitre d'ouvrage: **SIPIMMO**  
 Maitre d'oeuvre : **ABID NIZAR**

Immeuble Zarrad APP B04- route l'UMA 2036 L SOUKRA TEL/70 693 389  
 GSM 55594276 Email:SIPIMMO.MEGARA@gmail.com

Rue Imam Abou Hanifa N° 14, 2078 Marsa Tunis

Résidence "OMEGA CENTER", C25 7ème Etage Rue la Feuille d'Erable, Les berges du lac II, 1053 Tunis  
 TEL:71 268.384 71 268.385 FAX:71 268.387 Email:nizabid.arch@planet.tn

Ech 1/100