

PROJET " MEGARA 1"

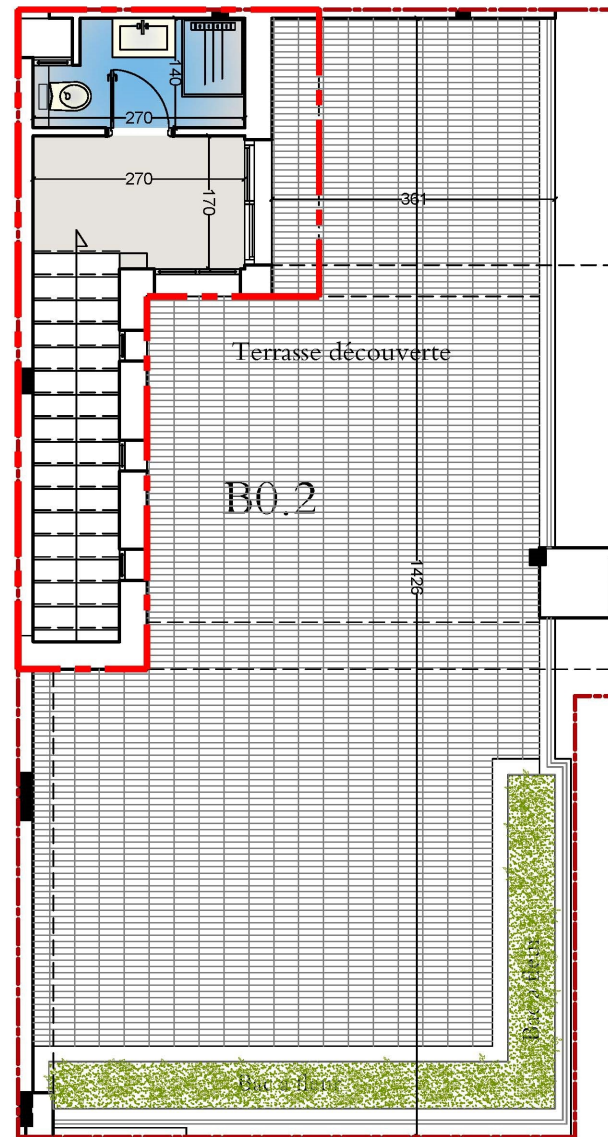

Plan 2ème étage

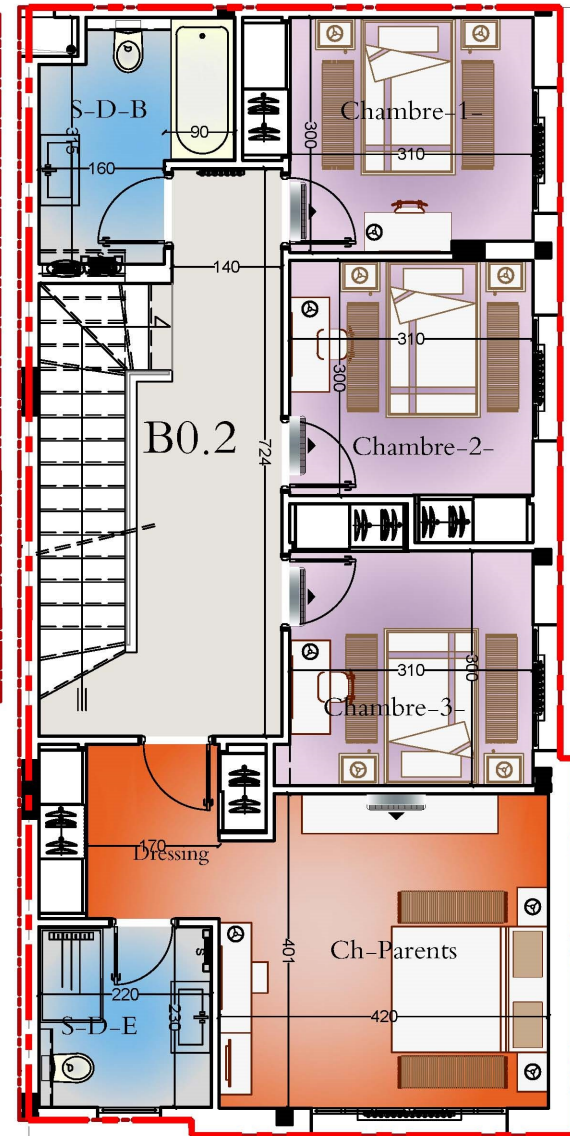

Plan 1er étage

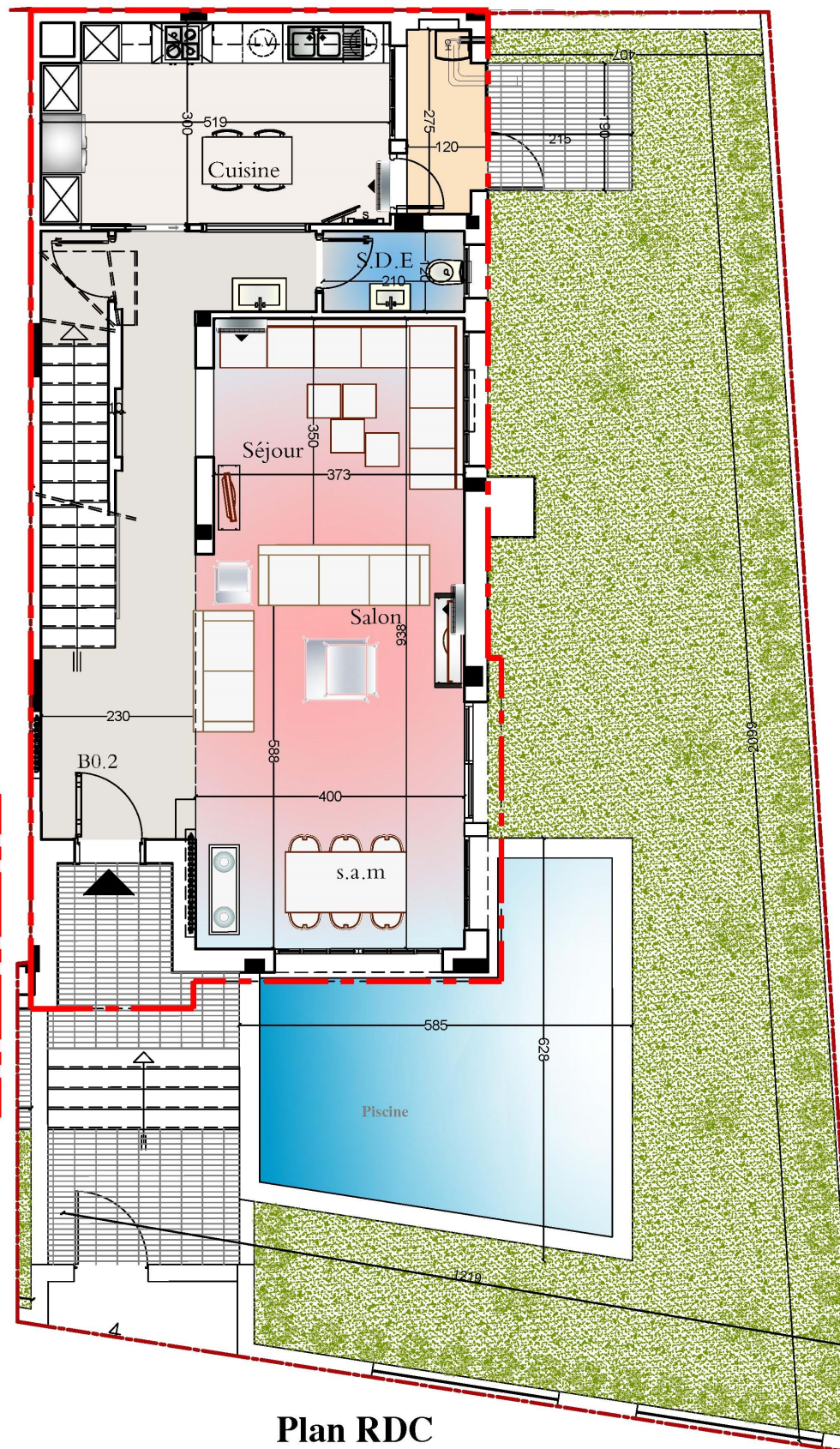

Plan RDC

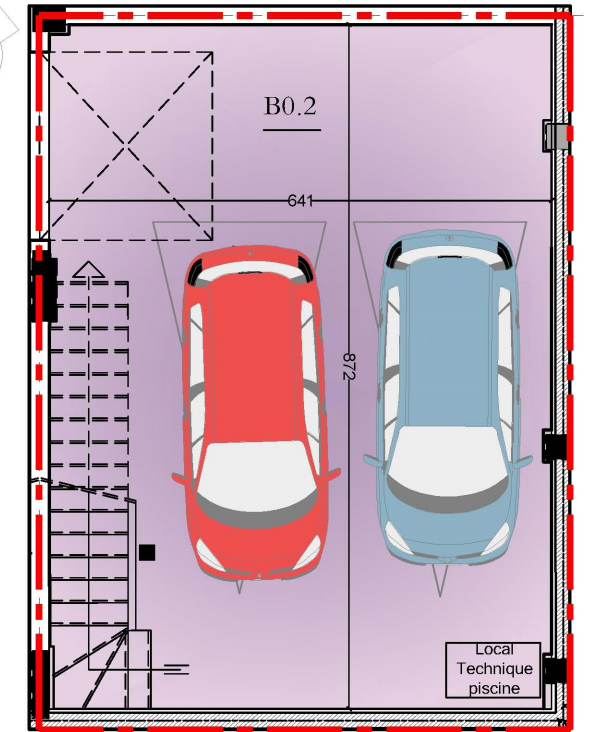

Plan Sous-sol

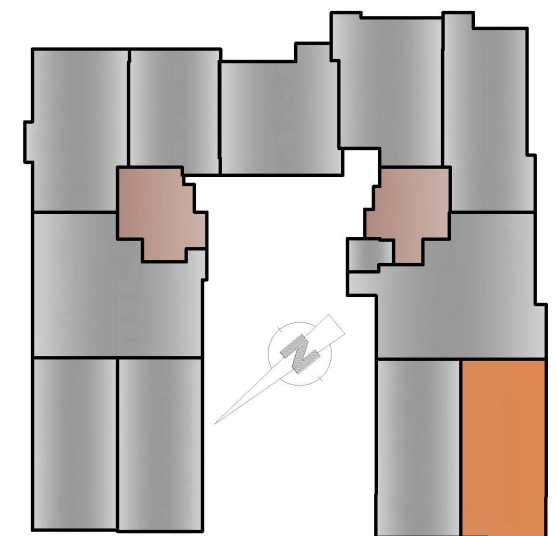

Niveau Rez de chaussée
 Villa : B0-2
 Type : Villa S+5 avec Piscine
 S.C.H.O+P.C : 248.45 m²
 Surface Terrasse découverte : 115.96 m²
 Garage sous-sol: 61.42m²



Maitre d'ouvrage:

SIPIMMO

Maitre d'oeuvre :

ABID NIZAR

Immeuble Zarrad APP B04- route l'UMA 2036 L SOUKRA TEL/70 693 389
 GSM 55594276 Email:SIPIMMO.MEGARA@gmail.com

Rue Imam Abou Hanifa N° 14, 2078 Marsa Tunis

Résidence "OMEGA CENTER", C25 7ème Etage Rue la Feuille d'Erable, Les berges du lac II, 1053 Tunis
 TEL:71 268.384 71 268.385 FAX:71 268.387 Email:nizabid.arch@planet.tn

Ech 1/100